

# Corso con crediti ECM

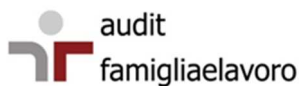

Anno 2024

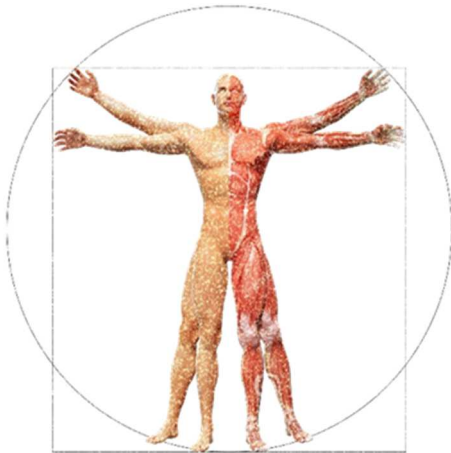

## PHTLS Prehospital Trauma Life Support



## PHTLS Trattamento pre-ospedaliero del paziente traumatizzato



I-39100 Bolzano / Bozen  
Via Roma / Romstr. 4

Tel. 0471 / 27 97 44  
E-Mail: [info@learningcenter.it](mailto:info@learningcenter.it)  
<http://www.learningcenter.it>  
P.I. e C.F. 02367920218  
CSO A146138 – REA 1740003

AUTONOME PROVINZ  
BOZEN - SÜDTIROL



PROVINCIA AUTONOMA  
DI BOLZANO - ALTO ADIGE

Gesundheit

Salute

# Programma 1. giornata

Ora inizio:  
08:00 AM



Intervallo di tempo: 15 (in minuti)

Intervallo di tempo 15 (in minuti)

	PLENARIA	istruttore 1 STAZIONE 1	istruttore 2 STAZIONE 2	istruttore 3 STAZIONE 3	FACULTY
8:00 AM	Registrazione - Benvenuto		30 min		
8:15 AM					
8:30 AM	Introduzione e Cinematica		45 min		
8:45 AM					
9:00 AM	Valutazione della Scena e del Paziente		45 min		
9:15 AM					
9:30 AM	DIMOSTRAZIONE di Approccio - Valutazione e Trattamento			30 min	
9:45 AM					
10:00 AM	PAUSA				15 min
10:15 AM	Lezione A-B-C		60 min		
10:45 AM					
11:00 AM	SCENARI: 60 minuti	GRUPPO ALFA	GRUPPO BRAVO	GRUPPO CHARLIE	Staz.1-istruttore 1
11:15 AM		Staz. Airway	Staz. Breathing	Staz. Circulation	BMV, OPA/NPA, LD/Bougie, VL, EGD, FONIA
11:30 AM	SKILLS: 30 minuti	A4CA	D3CA	C4CA	Staz.2-istruttore 2
11:45 AM		A6CA	B7CA	C10CA	Open/Tension PNX, Helmet, Log roll
12:00 PM					Staz.3-istruttore 3
12:15 PM					TQ, Wound Packing, Pelvic Binder, I.O.
12:30 PM	PRANZO				45 min
12:45 PM	SCENARI: 60 minuti	GRUPPO CHARLIE	GRUPPO ALFA	GRUPPO BRAVO	Staz.1-istruttore 1
1:00 PM		Staz. Airway	Staz. Breathing	Staz. Circulation	BMV, OPA/NPA, LD/Bougie, EGD
1:15 PM	SKILLS: 30 minuti	A4CA	D3CA	C4CA	Staz.2-istruttore 2
1:30 PM		A6CA	B7CA	C8CA	Open/Tension PNX, Helmet, Log roll
1:45 PM					Staz.3-istruttore 3
2:00 PM					TQ, Wound Packing, Pelvic Binder, I.O.
2:15 PM	SCENARI: 60 minuti	GRUPPO BRAVO	GRUPPO CHARLIE	GRUPPO ALFA	Staz.1-istruttore 1
2:30 PM		Staz. Airway	Staz. Breathing	Staz. Circulation	BMV, OPA/NPA, LD/Bougie, EGD
2:45 PM	SKILLS: 30 minuti	A4CA	D3CA	C4CA	Staz.2-istruttore 2
3:00 PM		A6CA	B7CA	C8CA	Open/Tension PNX, Helmet, Log roll
3:15 PM					Staz.3-istruttore 3
3:30 PM					TQ, Wound Packing, Pelvic Binder, I.O.
3:45 PM	SCENARI: 60 minuti	GRUPPO BRAVO	GRUPPO CHARLIE	GRUPPO ALFA	Staz.1-istruttore 1
4:00 PM		Staz. Airway	Staz. Breathing	Staz. Circulation	BMV, OPA/NPA, LD/Bougie, EGD
4:15 PM	SKILLS: 30 minuti	A4CA	D3CA	C4CA	Staz.2-istruttore 2
4:30 PM		A6CA	B7CA	C8CA	Open/Tension PNX, Helmet, Log roll
4:45 PM					Staz.3-istruttore 3
5:00 PM					TQ, Wound Packing, Pelvic Binder, I.O.
5:15 PM	DISCUSSIONE CASI DI TRIAGE				30 min
5:30 PM	Chiusura corso				

# Programma 2. Giornata

0	PLENARIA	STAZIONE 1	STAZIONE 2	STAZIONE 3	FACULTY	
<b>GIORNO 2</b>						
8:00 AM	Benvenuto - Apertura del secondo giorno					
8:15 AM	Lezione D (Trauma Cranico e della Colonna)	60 min				
8:30 AM						
8:45 AM						
9:00 AM						
9:15 AM	Critical Thinking Stations	GRUPPO ALFA	GRUPPO BRAVO	GRUPPO CHARLIE		
9:30 AM		Paienti particolari	T.addome, Gravid	Ipertermia		
9:45 AM		Pediatrico, Ustionato	T. Muscoloscheletrico	Ipotermia		
10:00 AM		CTS1/PPT 6	CTS2/PPT 7	CTS3/PPT 8-9	90 min	
10:15 AM						
10:30 AM						
10:45 AM	PAUSA					15 min
11:00 AM	DIMOSTRAZIONE TECNICHE SPECIFICHE					
11:15 AM	Estricazione Rapida / Tecniche di Limitazione Movimenti della Colonna				30 min	
11:30 AM	Scenari Simulati	M4CA	D2CA	D6CA	Stazione 1	
11:45 AM		SC22NA	SC21NA	E4NA	Ustione	
12:00 PM					gestione dolore	
12:15 PM	Scenari Simulati	M4CA	D2CA	D6CA	Stazione 2	
12:30 PM		SC22NA	SC21NA	E4NA	trauma cranico e spinale	
12:45 PM					Muscoloscheletrico	
1:00 PM						
1:15 PM						
1:30 PM	PRANZO					45 min
1:45 PM						
2:00 PM						
2:15 PM	Scenari Simulati	M4CA	D2CA	D6CA	Stazione 3	
2:30 PM		SC22NA	SC21NA	E4NA	Trauma Cranico	
2:45 PM					Ipotermia	
3:00 PM						
3:15 PM	Conclusioni					30 min
3:30 PM						
3:45 PM	TEST SCRITTO	SCENARI FINALI				
4:00 PM	A 4-5-6	A 1-2-3	B 7-8-9	C 13-14-15	MC-2 Paziente 2	
4:15 PM	B 10-11-12	C 13-14-15	A 1-2-3	B 7-8-9	MC-2 Paziente 5	
4:30 PM	C 16-17-18	B 7-8-9	C 13-14-15	A 1-2-3	MC-2 Paziente 6	
4:45 PM	TEST SCRITTO	SCENARI FINALI				
5:00 PM	A 1-2-3	A 4-5-6	B 10-11-12	C 16-17-18	MC-2 Paziente 2	
5:15 PM	B 7-8-9	C 16-17-18	A 4-5-6	B 10-11-12	MC-2 Paziente 5	
5:30 PM	C 13-14-15	B 10-11-12	C 16-17-18	A 4-5-6	MC-2 Paziente 6	
5:45 PM	Chiusura del corso - Consegna attestati					
6:00 PM						



ECM 160-	TITOLO	DOCENTI	DATE / ORARIO	QUOTA
<input type="checkbox"/> 18037/01	<b>PHTLS - Trattamento pre-ospedaliero del paziente traumatizzato</b>			
Destinatari ECM: Tutte le professioni	Dr. Laterza Franco	Lunedì 03.06.2024 08.00-13.00 / 14.00-17.30		<b>€ 130,00</b>
Destinatari NON ECM: Tutte le professioni		Martedì 04.06.2024 08.00-13.30 / 14.15-18.00		16 ore 25,6 crediti

Codice Fiscale \_\_\_\_\_

Cognome \_\_\_\_\_

Nome \_\_\_\_\_

Nato a \_\_\_\_\_

Nato il \_\_\_\_\_ / \_\_\_\_\_ / \_\_\_\_\_

Via \_\_\_\_\_

Nr. \_\_\_\_\_

Località \_\_\_\_\_

CAP \_\_\_\_\_ Prov \_\_\_\_\_

Telefono \_\_\_\_\_

Cellulare \_\_\_\_\_

E-Mail \_\_\_\_\_ @ \_\_\_\_\_

P.IVA \_\_\_\_\_ Cod.Dest. \_\_\_\_\_

**Professione:** ECM  NON ECM

**La quota di partecipazione** al corso si intende per persona, al netto dell'IVA e comprende: la docenza, la documentazione didattica, secondo le schede di descrizione dei corsi, l'uso dei sistemi ed il materiale necessario alle esercitazioni. Learning Center si riserva il diritto di annullare, modificare la data di svolgimento di un corso in qualunque momento. In tal caso la quota di partecipazione verrà interamente restituita o trasferita, su richiesta dell'azienda/partecipante, ad altre iniziative. Resta espressamente esclusa qualsiasi altra forma di risarcimento a favore del Cliente da parte di Learning Center.

**Qualsiasi rinuncia** deve pervenire per iscritto via fax. Non si incorre in nessuna penale se la disdetta viene notificata entro 7 giorni prima dell'inizio del corso. E' prevista una penale del 30% se la disdetta avviene nei 7 giorni precedenti la data d'inizio del corso e l'interessato riceverà il materiale didattico previsto per il corso.

**informativa ai sensi art. 13 del regolamento (UE) 2016/679 in materia di protezione dei dati personali**

Informativa ex art. 13 ai sensi del Regolamento (UE) 2016/679 del Parlamento europeo e del Consiglio, del 27 aprile 2016, relativo alla protezione delle persone fisiche con riguardo al trattamento dei dati personali (per brevità GDPR 2016/679) ..... TESTO COMPLETO SU [http://www.learningcenter.it/Privacy/Privacy\\_LearningCenter\\_2018.08.21.pdf](http://www.learningcenter.it/Privacy/Privacy_LearningCenter_2018.08.21.pdf)

**Tutela dei dati personali:** Il/la sottoscritto/a prende atto dell'informativa riguardante la tutela della privacy ai sensi del D.Lgs. 196/2003 e GDPR 2016/679e da il consenso per il trattamento dei propri dati personali.

**Pagamento quota** in contanti al momento dell'iscrizione al corso oppure con bonifico a:

Bonifico a: **LEARNING CENTER S.C.S. via Roma 4 – Bolzano**  
 IBAN: **IT 57 U 08081 11604 0003 1100 3774**  
 Banca: **Raiffeisenkasse Gen. - Filiale via Roma a Bolzano**

**Dichiaro di aver preso visione del programma del corso, delle modalità di svolgimento e di accettare senza riserve i termini e le condizioni stabilite nel presente modulo.**

DATA ..... FIRMA .....